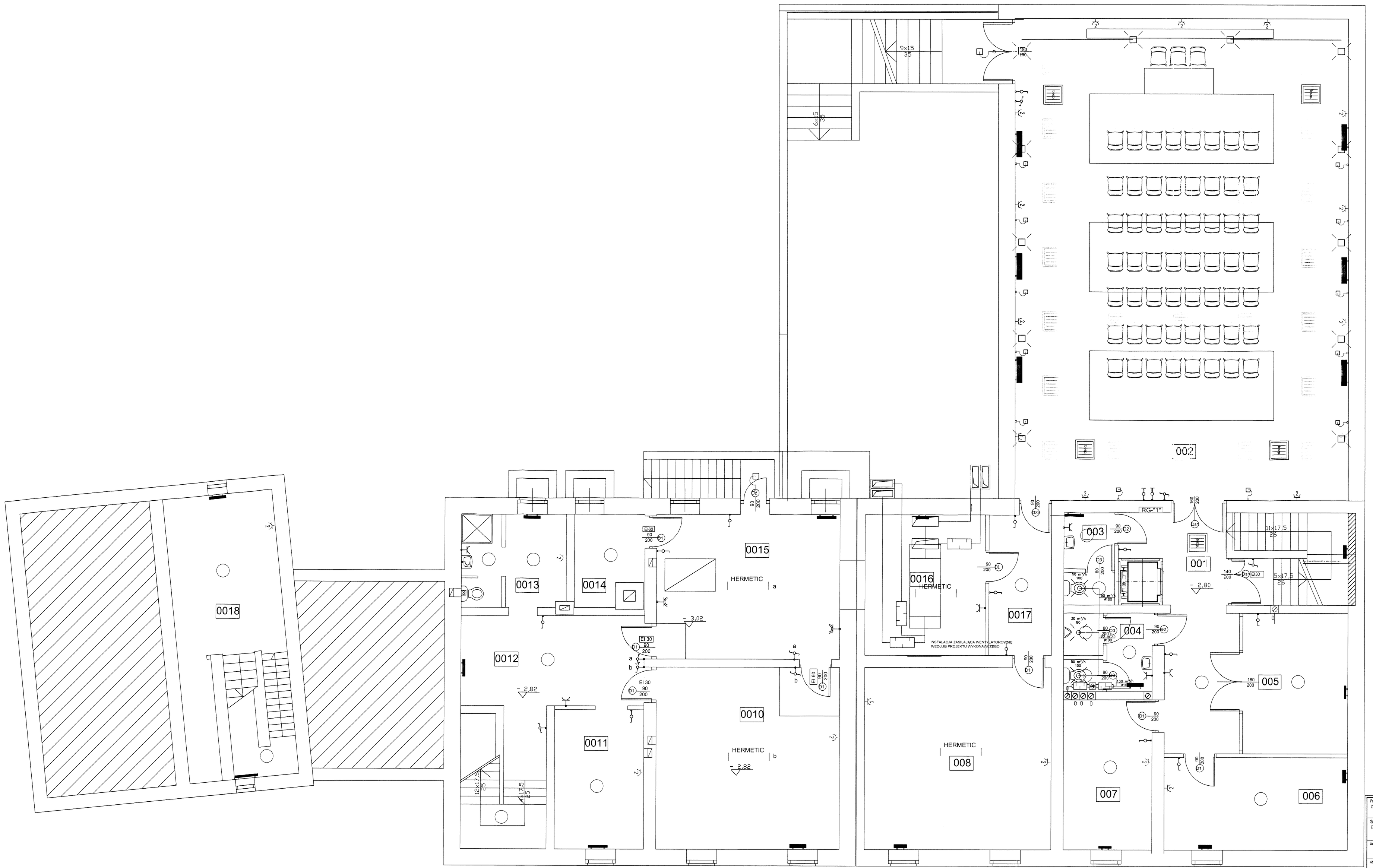


| | |
|---|---|
| 001 | KOMUNIKACJA +KLATKA SCHOD. |
| 23,41m² | PŁYTKI GRES |
| 002 | IZBA REGIONALNA |
| 154,06m² | PŁYTKI GRES |
| 003 | WC DAMSKI |
| 4,43m² | PŁYTKI GRES |
| 004 | WC MĘSKI |
| 6,65m² | PŁYTKI GRES |
| 005 | SZATNIA |
| 14,54m² | PŁYTKI GRES |
| 006 | POM. ZAPLECZA IZBY REGIONAL. |
| 16,19m² | PŁYTKI GRES |
| 007 | POMIESZCZENIE MAGAZYNOWE |
| 13,44m² | PŁYTKI GRES |
| 008 | POMIESZCZENIE MAGAZYNOWE |
| 23,96m² | PŁYTKI GRES |
| 009 | KORYTARZ |
| 7,23m² | PŁYTKI GRES |
| 0010 | MAGAZYN OPAŁU |
| 31,92m² | PŁYTKI GRES |
| 0011 | POMIESZCZENIE MAGAZYNOWE |
| 11,87m² | PŁYTKI GRES |
| 0012 | KOMUNIKACJA |
| 23,99m² | PŁYTKI GRES |
| 0013 | POM. SOCJALNE PALACZA |
| 8,98m² | PŁYTKI GRES |
| 0014 | ŻUŻLOWNIA |
| 5,51m² | PŁYTKI GRES |
| 0015 | KOTŁOWNIA |
| 26,04m² | PŁYTKI GRES |
| 0016 | WENTYLATORNIA |
| 16,10m² | PŁYTKI GRES |
| 0017 | KOMUNIKACJA |
| 8,37m² | PŁYTKI GRES |
| 0018 | POM. MAGAZYNOWE |
| 20,54m² | PŁYTKI GRES |

**ŁĄCZNA POWI. UŻYTKOWA 418,47m2**

LEGENDA

- Oprawa świetlówkowa
- Oprawa do montażu w sufit (LED)
- Oprawa fluorescencyjna ( świetlówkowa)
- Oprawa do montażu na ścianie
- Oprawa typu kinkiet
- Oprawa sufitowa dowolnego typu
- Gniazdo z bolcem ochronnym
- Gniazdo z bolcem ochronnym hermetyczne
- Gniazdo 3-fazowe z bolcem ochronnym
- Łącznik pojedynczy
- Łącznik świecznikowy
- Łącznik schodowy
- Łącznik krzyżowy
- wentylator
- GSW- szyna wyrównawcza
- oprawa oświetlenia ewakuacyjnego h-min.1godz.
- oprawa oświetlenia bezpieczeństwa h-min.2godz.

STAROSTWO POWIATOWE we Włoszczowie
29-100 Włoszczowa, ul. Wiśniowa 11
Tel. (041) 394-49-50

UWAGI

UKŁAD SIECIOWY -TNC-S
OCHRONA OD PORAŻEŃ - SZYBKIE WYŁĄCZENIE ZASILANIA

| | | | |
|---|---|---|---|
| Projektował: mgr inż. Ryszard Górecki SWK/0048/POOE/03 | Data 03.2013 | Podpis | ELGÓR |
| Sprawdził: mgr inż. Józef Dziopa KL 126/96 | Data 03.2013 | Podpis | |
| Inwestor: Biblioteka Publiczna we Włoszczowie 29-100 Włoszczowa, ul. Kościuszki 11 | Nazwa obiektu: Budowa obiektu Biblioteki Publicznej we Włoszczowie z uwzględnieniem istniejącego stanu zaawansowania robót budowlanych | | Nr rys.: E1 |
| Adres obiektu: Włoszczowa, ul. Kościuszki 11 działka numer ewidencyjny 3604/1 | | | Skala: 1:50 |
| Temat rys.: Instalacje elektryczne wewnętrzne plan instalacji na rzucie piwnic | | | |